

MANDELLI SALVATO FIORILLO

TRATTAMENTI ORTODONTICO CHIRURGICI E SURGERY FIRST



CORSO FAD

TRATTAMENTI ORTODONTICO CHIRURGICI E SURGERY FIRST

Il Corso consente di acquisire le conoscenze per pianificare e condurre il trattamento ortodontico di casi clinici caratterizzati da frange scheletrico di gravità malformativa chirurgica. Quando decidere per l'approccio Surgery First e quando invece scegliere un trattamento ad approccio convenzionale 3-steps. I relatori - rinomati esperti di questo ambito disciplinare specifico - forniranno le indicazioni pratiche per il management biomeccanico con set-up straight wire legato o self ligating nonché le conoscenze per una corretta pianificazione 3D delle modifiche mandibulo-craniche ed estetiche. L'obiettivo principale della formazione è quello di rendere protocollato e conseguentemente semplice l'iter terapeutico dei casi malformativi, attraverso l'illustrazione del Virtual Planning and Control™.

SLOT 1 VEN 5 GIUGNO H 9.00-11.00

GUALTIERO MANDELLI

Inquadramento diagnostico: come dichiarare chirurgico un caso chiarendo al paziente gli obiettivi possibili

Casi Border Line: la direzione da prendere in ragione delle aspettative del paziente. Come spiegare con l'ausilio delle immagini gli obiettivi raggiungibili con o senza chirurgia

Frame scheletrici di classe 3

Frame scheletrici di Classe 2

Open Bite

Asimmetrie

Virtual Planning and Control™

SLOT 2 VEN 5 GIUGNO H 11.30-13.30

GIANLUIGI FIORILLO

L'approccio 3 Steps

Oral Health Related Quality of Life del paziente chirurgico

Casi clinici 3 Steps

GIUSEPPE SALVATO

Cosa il chirurgo chiede all'ortodontista nell'approccio 3 steps

L'approccio Surgery first

Vantaggi dell'approccio Surgery First

Svantaggi dell'approccio Surgery First

Accelerazione del movimento ortodontico (corticotomie ed osteotomie dentoalveolari)

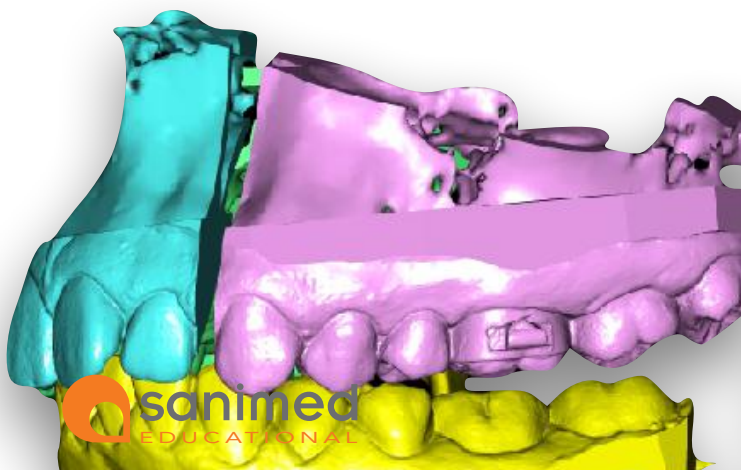

SLOT 3 SAB 6 GIUGNO H 9.00-11.00

GIUSEPPE SALVATO

La pianificazione del caso Surgery First

Il software per la pianificazione: come funziona

I movimenti scheletrici possibili e la scelta delle osteotomie

La realizzazione 3D degli splint chirurgici

Le modifiche estetiche primarie

La chirurgia estetica accessoria

SLOT 4 SAB 6 GIUGNO 11.30-13.30

GIANLUIGI FIORILLO

La scelta della new occlusion

Il set-up base: scelta della prescrizione e tecnica di posizionamento

La gestione dell'immediato post-chirurgico

Management ortodontico associato a Surgery First con bracket legati ad approccio Integrated Straight Wire

Sequenza degli archi

SLOT 5 VEN 19 GIUGNO H 9.00-11.00

GIANLUIGI FIORILLO

Utilizzo degli ausiliari e degli elastici intermascellari

Definizione della stabilità oclusale attraverso il landing oclusale

Come controllare la recidiva rotazionale

Finishing

Casi Clinici

Cosa dicono i pazienti

SLOT 6 VEN 19 GIUGNO 11.30-13.30

GUALTIERO MANDELLI

Management ortodontico associato a Surgery First con set-up self ligating low-friction ad approccio Integrated Straight Wire

Rialzi occlusali

Rialzi occlusali cad-cam chirurgici

Gli elastici intermascellari

SLOT 7 SAB 20 GIUGNO

H 9.00-11.00

GUALTIERO MANDELLI

I set-up di fase

Ausiliari accessori e facoltativi

I rialzi occlusali

Il Landing Occlusale e il concetto di low friction

Finishing

Casi Clinici

SLOT 8 SAB 20 GIUGNO

H 11.30-13.30

GUALTIERO MANDELLI

La stabilità e la contenzione

Rieducazione funzionale

GIUSEPPE SALVATO

I casi particolari

G. MANDELLI, G. FIORILLO, G.SALVATO

Discussione finale



GUALTIERO MANDELLI



Laureato in Medicina e Chirurgia presso l'Università degli Studi di Milano. Specializzato in Odontostomatologia, Ortognatodonzia e Pediatria presso l'Università degli Studi di Milano. Dal 2003 al 2010 Professore a contratto in Ortodonzia dell'Età evolutiva presso l'Università degli Studi di Parma. Dal 2011 Professore a contratto in Biomeccanica Straight Wire presso la Scuola di Specializzazione in Ortognatodonzia all'Università di Brescia. Professore a contratto presso Scuola di Specializzazione in Ortognatodonzia dell'Università Vita Salute S.Raffaele di Milano.

GIANLUIGI FIORILLO



Laureato in Odontoiatria presso l'Università La Sapienza di Roma. Specializzato in Ortognatodonzia presso l'Università degli Studi di Ferrara. Dal 2006 al 2017 Professore a contratto in Tecnica Straight Wire presso l'Università degli Studi G.D'Annunzio di Chieti. Ha svolto docenza presso le Università di Catania e della Campania L.Vanvitelli.. Attualmente è Professore a Contratto presso la Scuola di Specializzazione in Ortognatodonzia dell'Università Vita Salute S.Raffaele di Milano.

GIUSEPPE SALVATO



Laureato in Medicina e Chirurgia presso l'Università degli Studi di Milano. Specializzato in Chirurgia Maxillo-facciale presso la stessa Università. Fino al 2008 Professore a contratto in in Chirurgia Maxillo-Facciale presso l'Università di Milano Bicocca. Attualmente Professore a contratto presso le Scuole di Specializzazione in Ortognatodonzia e in Chirurgia Orale dell'Università Vita Salute San Raffaele di Milano. Attualmente svolge attività professionale presso l'Istituto Stomatologico di Milano.

COME PARTECIPARE

Il Corso si svolgerà in FAD su piattaforma **Zoom**. Ogni partecipante riceverà una password associata al meeting ID per ciascuna mezza giornata e riceverà le chiavi di accesso alla registrazione per poter rivedere l'intera presentazione una seconda volta. E' richiesto un collegamento WiFi stabile e un video PC di almeno 17" per poter visualizzare al meglio quanto verrà mostrato. Ai partecipanti verrà inviato un Sillabo riepilogativo dei contenuti del corso.

ISCRIZIONE

COSTO: € **450,00** + IVA 22% SCONTO UNDER 35: € **350,00** + IVA 22%

Saldo in due rate da versare entro il 3 giugno 2020.

COORDINATE PER BONIFICO BANCARIO: Sanimed Educational SRLS - Via A. Grandi, 22 - 20843 Verano Brianza (MB)

BANCO DESIO E DELLA BRIANZA FIL. DI GIUSSANO -

IBAN: IT 51 J 034 4033 1500 00000945300

CAUSALE: Corso Surgery First Giugno2020

Per confermare l'iscrizione vi preghiamo di compilare il presente modulo ed inviarlo via fax al numero 0362.915074 o per e-mail a info@sanimededucational.it unitamente a ricevuta del bonifico bancario

FACILITIES

Partecipazione a webinar di approfondimento futuri. Assistenza clinica e Pianificazione chirurgica gratuita per un caso.



INFO

NOME
COGNOME.....
INDIRIZZO.....
CITTÀ.....CAP.....
TELEFONO.....CELLULARE.....
E-MAIL
FATTURARENA.....P.IVA.....
COD. FISC.
DATA DI NASCITA
LUOGO DI NASCITADATA.....
FIRMA

Sanimed Educational tel. 0362991751 - fax 0362915074
mail: info@sanimededucational.it

Numero minimo di partecipanti per l'attivazione del corso 20. In caso di mancato raggiungimento del numero minimo di partecipanti la quota di iscrizione sarà restituita con nota di accredito entro la data del primo incontro.

Data Firma per accettazione.....

Disciplina del trattamento dei dati personali (Dlgs 30/06/2003 numero 196) i dati richiesti verranno inseriti nelle nostre banche dati e potranno essere utilizzati per informarla di ulteriori iniziative informative e più in generale per scopi promozionali o di comunicazione. Lei ha diritto, in qualsiasi momento, di opporsi al trattamento dei dati chiamandoci al numero 0362.991751 oppure scrivendo a Sanimed Educational SRLS - Via A. Grandi, 22 - 20843 Verano Brianza (MB), ente quest'ultimo titolare del trattamento dei dati a lei riferiti. Le chiediamo inoltre di voler confermare per iscritto il consenso ai dati trattati.

Data..... Firma